

KEPALA BIRO PERENCANAAN DAN KEUANGAN
15

KEPALA BAGIAN PERENCANAAN DAN EVALUASI
13

KEPALA BAGIAN KEUANGAN
13

KEPALA SUBBAGIAN PROGRAM DAN ANGGARAN
10

NO	Nama Jabatan	KL	B	K	S
1	Analisis Rencana Program dan Kegiatan	8	1.8	1	1
		7		2	
2	Analisis Perencanaan Anggaran	7	1.7	1	-1

KEPALA SUBBAGIAN EVALUASI DAN PELAPORAN KINERJA
10

NO	Nama Jabatan	KL	B	K	S
1	Analisis Perencanaan, Evaluasi dan Pelaporan	8	2.8	3	0
		7		0	

KEPALA SUBBAGIAN VERIFIKASI
10

NO	Nama Jabatan	KL	B	K	S
1	Verifikator Keuangan	7	3,8	2	-2
2	Pengolah Data dan Informasi	6	10	10	0

KEPALA SUBBAGIAN PERBENDAHARAAN
10

NO	Nama Jabatan	KL	B	K	S
1	Analisis Aplikasi dan Pengelolaan Data Sistem Keuangan	7	1,4	1	0
2	Pengelola Database Surat Perintah Membayar	6	1,4	0	-1
3	Pengolah Daftar Gaji	7	1	1	0
4	Bendahara	7	4	6	2
5	Pengolah Data dan Informasi	6	1	1	0

KEPALA SUBBAGIAN AKUNTANSI DAN LAPORAN KEUANGAN
10

NO	Nama Jabatan	KL	B	K	S
1	Penyusun Laporan Keuangan	7	1	2	1
2	Analisis Keuangan	7	1,5	1	0
3	Analisis Tata Usaha	7	1,2	0	-1

KELOMPOK JABATAN FUNGSIONAL

**KEPALA BIRO SUMBER DAYA MANUSIA
DAN ORGANISASI**

15

KEPALA BAGIAN SUMBER DAYA MANUSIA

13

NO	Nama Jabatan	KL	B	K	S
1	Analisis SDM Aparatur Ahli Muda	10	7	0	-7

**KEPALA SUBBAGIAN ADMINISTRASI HAKIM
DAN PEGAWAI**

10

NO	Nama Jabatan	KL	B	K	S
1	Analisis Kesejahteraan SDM Aparatur	7	2,9	3	0
2	Analisis Penegakan Integritas dan Disiplin SDM Aparatur	7	1,8	2	0
3	Analisis Kinerja	7	1,2	2	1
4	Analisis SDM Aparatur Ahli Pertama	8	3	0	-3
5	Dokter Ahli Pertama	9	1	1	0
6	Dokter Gigi Ahli Muda	10	1	1	0
7	Perawat Terampil	6	2	1	-1

**KEPALA SUBBAGIAN PENGEMBANGAN
SUMBER DAYA MANUSIA**

10

NO	Nama Jabatan	KL	B	K	S
1	Analisis Pengembangan SDM Aparatur	7	1,3	2	1
2	Analisis Informasi Pengembangan SDM Aparatur	7	1,8	2	0
3	Analisis SDM Aparatur	7	1,25	1	0
3	Analisis SDM Aparatur Ahli Pertama	8	3	0	-3

**KEPALA SUBBAGIAN PEMBINAAN DAN
PENGEMBANGAN PEGAWAI NON PEGAWAI
NEGERI SIPIL**

10

NO	Nama Jabatan	KL	B	K	S
1	Perancang Sistem Informasi Kepegawaian	7	1,3	0	-1
2	Pengelola Kepegawaian	6	1,8	1	-1
3	Analisis SDM Aparatur Ahli Pertama	8	2	0	-2

**KEPALA BAGIAN ORGANISASI, TATA LAKSANA
DAN FASILITASI REFORMASI BIROKRASI**

13

NO	Nama Jabatan	KL	B	K	S
1	Analisis SDM Aparatur Ahli Muda	10	6	0	-6

**KEPALA SUBBAGIAN ORGANISASI DAN TATA
LAKSANA**

10

NO	Nama Jabatan	KL	B	K	S
1	Analisis Organisasi	8	1	1	0
		7	1	0	-1
2	Analisis Tata Laksana	7	1	1	0
3	Analisis SDM Aparatur Ahli Pertama	8	3	0	-3

**KEPALA SUBBAGIAN FASILITASI REFORMASI
BIROKRASI**

10

NO	Nama Jabatan	KL	B	K	S
1	Analisis Kelembagaan	7	1,74	1	-1
2	Analisis Tata Usaha	7	1,2	0	-1
3	Analisis SDM Aparatur Ahli Pertama	8	3	0	-3

KELOMPOK JABATAN FUNGSIONAL

NO	Nama Jabatan	KL	B	K	S
1	Analisis SDM Aparatur Ahli Madya	12	7	0	-7

KEPALA BIRO HUKUM DAN ADMINISTRASI KEPANITERAAN					
15					

KEPALA BAGIAN HUKUM DAN TATA USAHA KEPANITERAAN					
13					
NO	Nama Jabatan	KL	B	K	S
1	Analisis Hukum Ahli Muda	9	10	0	-10

KEPALA SUBBAGIAN HUKUM					
10					
NO	Nama Jabatan	KL	B	K	S
1	Analisis Hukum	7	2,69	6	3
2	Pengelola Bantuan Hukum	6	2	0	-2
3	Analisis Peraturan Perundang-Undangan Dan Rancangan Peraturan Perundang-Undangan	7	2	3	1
4	Analisis Hukum Ahli Pertama	8	15	0	-15

KEPALA SUBBAGIAN TATA USAHA KEPANITERAAN					
10					
NO	Nama Jabatan	KL	B	K	S
1	Analisis Tata Usaha	7	1.1	2	1

KEPALA BAGIAN FASILITAS DAN PELAYANAN TEKNIS PERSIDANGAN					
13					

KEPALA SUBBAGIAN FASILITAS PERSIDANGAN					
10					
NO	Nama Jabatan	KL	B	K	S
1	Pengelola Penataan Sarana dan Prasarana	6	1.7	0	-2

KEPALA SUBBAGIAN PELAYANAN TEKNIS PERSIDANGAN					
10					
NO	Nama Jabatan	KL	B	K	S
1	Pengadministrasi Registrasi Perkara	8	4,3	4	0
2	Pengolah Data Perkara dan Putusan	8	16	15	-1
3	Juru Panggil	8	3	2	-1
4	Pengelola Persidangan	8	8	5	-3
5	Pengelola Naskah	7	2	1	-1

KELOMPOK JABATAN FUNGSIONAL					
NO	Nama Jabatan	KL	B	K	S
1	Analisis Hukum Ahli Madya	11	6	0	-6

**KEPALA BIRO HUBUNGAN
MASYARAKAT DAN PROTOKOL**

15

**KEPALA BAGIAN HUBUNGAN MASYARAKAT DAN
KERJASAMA DALAM NEGERI**

13

KEPALA SUBBAGIAN HUBUNGAN MASYARAKAT						
10						
NO	Nama Jabatan	KL	B	K	S	
1	Analisis Berita	7	1.4	1	0	
2	Analisis Sistem Informasi dan Diseminasi Hukum	7	1.6	1	0	
3	Pengelola Media Center dan Kemitraan Media	7	2	2	0	
4	Analisis Publikasi	7	1.7	1	-1	
5	Pranata Humas Pertama	8	10	0	-10	

KEPALA SUBBAGIAN KERJA SAMA DALAM NEGERI DAN HUBUNGAN ANTAR LEMBAGA						
10						
NO	Nama Jabatan	KL	B	K	S	
1	Analisis Kerja Sama	7	1.4	1	0	
2	Penyusun Program Kelembagaan dan Kerjasama	7	1.6	1	0	
3	Analisis Hubungan Antar Lembaga	8	1	2	1	
4	Analisis Tata Usaha	7	1.2	1	0	

**KEPALA BAGIAN SEKRETARIAT TETAP AACC DAN
KERJASAMA LUAR NEGERI**

13

KEPALA SUBBAGIAN SEKRETARIAT TETAP AACC						
10						
NO	Nama Jabatan	KL	B	K	S	
1	Penyusun Kerjasama Teknik Luar Negeri	7	1	0	-1	
2	Analisis Kerjasama Bilateral dan Regional	7	1.1	0	-1	

KEPALA SUBBAGIAN KERJASAMA LUAR NEGERI						
10						
NO	Nama Jabatan	KL	B	K	S	
1	Analisis Kerjasama Luar Negeri	7	1.2	1	0	
2	Analisis Informasi Perencanaan dan Kerjasama Luar Negeri	7	1.1	1	0	

**KEPALA BAGIAN TATA USAHA PIMPINAN DAN
PROTOKOL**

13

KEPALA SUBBAGIAN TATA USAHA PIMPINAN						
10						
NO	Nama Jabatan	KL	B	K	S	
1	Sekretaris	7	11	8	-3	
2		6		0		

KEPALA SUBBAGIAN PROTOKOL						
10						
NO	Nama Jabatan	KL	B	K	S	
1	Petugas Protokol	7	11	8	-3	

KELOMPOK JABATAN FUNGSIONAL

KEPALA BIRO UMUM
15

KEPALA BAGIAN RUMAH TANGGA, ARSIP, DAN EKSPEDISI
13

NO	Nama Jabatan	KL	B	K	S
1	Arsiparis Ahli Muda	9	3	3	0

KEPALA BAGIAN PENGAMANAN
13

NO	Nama Jabatan	KL	B	K	S
1	Analisis Keamanan	7	2.6	2	0

KEPALA BAGIAN PENGADAAN DAN PENATAUSHAAN BARANG MILIK NEGARA
13

NO	Nama Jabatan	KL	B	K	S
1	Pengelola Pengadaan Barang/Jasa Ahli Muda	10	4	0	-4

KEPALA SUBBAGIAN RUMAH TANGGA
10

NO	Nama Jabatan	KL	B	K	S
1	Pengelola Kendaraan	7	1.7	2	1
		6		1	
2	Pengelola Sarana Prasarana Rumah Tangga Dinas	7	2	2	0
3	Penyusun Rencana Kebutuhan Rumah Tangga dan Perlengkapan	7	1	2	1
4	Pranata Jamuan	7	2	1	-1
5	Pengelola Bangunan Gedung	6	1.7	1	-1

KEPALA SUBBAGIAN LAYANAN PENGADAAN
10

NO	Nama Jabatan	KL	B	K	S
1	Penelaah Kebijakan Pengadaan Barang dan Jasa	7	2	4	2
2	Pengelola Pengadaan Barang/Jasa Ahli Pertama	8	6	0	-6

KEPALA SUBBAGIAN ARSIP DAN EKSPEDISI
10

NO	Nama Jabatan	KL	B	K	S
1	Pengelola Tata Naskah	7	1,5	2	1
2	Arsiparis Ahli Pertama	8	3	0	-3
3	Arsiparis Penyelia	8	1,4	0	-1
4	Arsiparis Mahir	7	2,2	0	-2
5	Arsiparis Terampil	6	14	2	-3

KELOMPOK JABATAN FUNSIONAL

NO	Nama Jabatan	KL	B	K	S
1	Arsiparis Ahli Utama	13	1	0	-1
2	Arsiparis Ahli Madya	11	2	2	0

KEPALA SUBBAGIAN PENATAUSHAAN BARANG MILIK NEGARA
10

NO	Nama Jabatan	KL	B	K	S
1	Pengelola Barang Milik Negara	7		3	
		6	4	2	1
2	Pengolah Data dan Informasi	6	3	3	0

KEPALA SUBBAGIAN AKUNTANSI DAN LAPORAN BARANG MILIK NEGARA
10

NO	Nama Jabatan	KL	B	K	S
1	Pengelola Barang Persediaan	7	2	2	0
2	Analisis Tata Usaha	7	1,2	0	-1
3	Pengolah Data dan Informasi	6	1	1	0

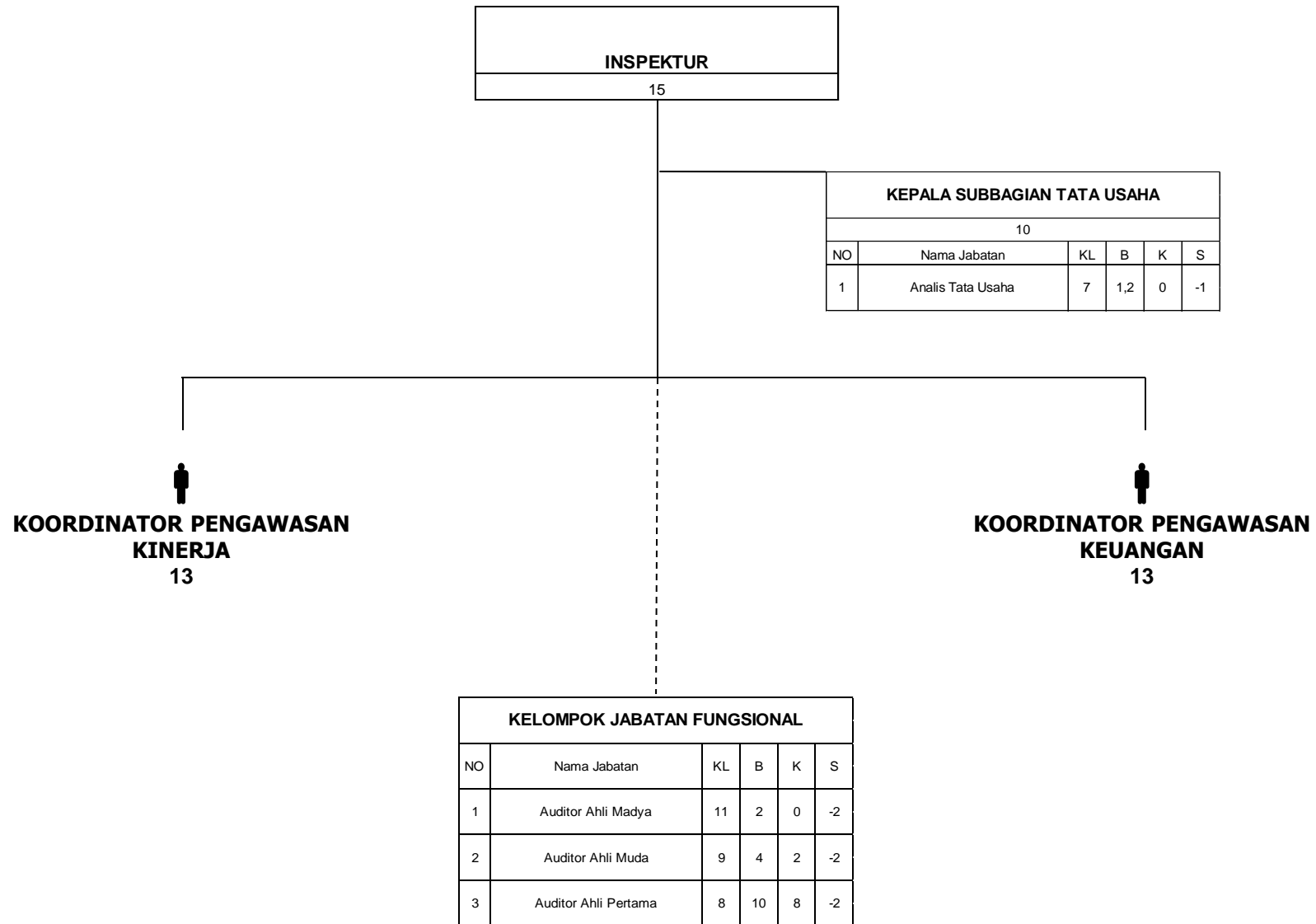

KEPALA PUSAT PENELITIAN DAN PENGAJIAN PERKARA, DAN PENGELOLAAN PERPUSTAKAAN
15

KEPALA SUBBAGIAN TATA USAHA					
10					
NO	Nama Jabatan	KL	B	K	S
1	Analisis Tata Usaha	7	1,2	3	2

KEPALA BIDANG PENELITIAN DAN PENGAJIAN PERKARA
13

KEPALA BIDANG PERPUSTAKAN DAN SEJARAH KONSTITUSI
13

KELOMPOK JABATAN FUNSIONAL					
NO	Nama Jabatan				
		KL	B	K	S
1	Asisten Ahli Hakim Konstitusi Utama	14	10	0	-10
2	Asisten Ahli Hakim Konstitusi Madya	12	12	4	-8
3	Asisten Ahli Hakim Konstitusi Muda	9	21	20	-1
4	Asisten Ahli Hakim Konstitusi Pertama	8	14	0	-14
5	Pustakawan Ahli Madya	11	2	1	-1
6	Pustakawan Ahli Muda	9	3	2	-1
7	Pustakawan Ahli Pertama	8	1,4	0	-1
8	Pustakawan Penyelia	8	1,2	0	-1
9	Pustakawan Mahir	7	1,2	1	0

KEPALA PUSAT TEKNOLOGI INFORMASI DAN KOMUNIKASI
15

KEPALA SUBBAGIAN TATA USAHA					
10					
NO	Nama Jabatan	KL	B	K	S
1	Analisis Tata Usaha	7	1.2	0	-1

KEPALA BIDANG SISTEM INFORMASI DAN LAYANAN DATA					
13					
NO	Nama Jabatan	KL	B	K	S
1	Pengelola Situs atau Web	6	1,7	2	0

KEPALA BIDANG INFRASTRUKTUR, JARINGAN DAN KOMUNIKASI					
13					
NO	Nama Jabatan	KL	B	K	S
1	Pengelola Instalasi Teknologi Informasi	6	1,7	2	0

KELOMPOK JABATAN FUNGSIONAL					
13					
NO	Nama Jabatan	KL	B	K	S
1	Pranata Komputer Ahli Madya	11	1.7	1	-1
2	Pranata Komputer Ahli Muda	9	3	4	1
3	Pranata Komputer Ahli Pertama	8	17	7	-10
4	Pranata Komputer Penyelia	8	1,5	0	-1
5	Pranata Komputer Pelaksana Lanjutan	7	1,6	1	0

**KEPALA PUSAT PENDIDIKAN
PANCASILA DAN KONSTITUSI**
15

KEPALA BAGIAN UMUM
13

**KEPALA BIDANG PROGRAM DAN
PENYELENGGARAAN**
13

KEPALA SUBBAGIAN SARANA DAN PRASARANA
10

NO	Nama Jabatan	KL	B	K	S
1	Penyusun Rencana Kebutuhan Logistik	7	1.7	1	-1
2	Pengelola Asrama	6	1.5	1	0
3	Pranata Sarana dan Prasarana Diklat	7	1.3	0	-1

KEPALA SUBBAGIAN TATA USAHA
10

NO	Nama Jabatan	KL	B	K	S
1	Pengelola Keuangan	7	1.2	1	0
2	Analisis Tata Usaha	7	1.2	1	0

KEPALA SUBBIDANG PROGRAM DAN EVALUASI
10

NO	Nama Jabatan	KL	B	K	S
1	Analisis Kurikulum dan Pembelajaran	7	1,7	1	-1
2	Penyusun Kurikulum, Modul dan Bahan Ajar	7	1,3	1	0
3	Penyusun Kerjasama Pelatihan	7	1,5	0	-1
4	Analisis Monitoring, Evaluasi dan Pelaporan	7	1,5	1	0

KEPALA SUBBIDANG PENYELENGGARAAN
10

NO	Nama Jabatan	KL	B	K	S
1	Pengelola Penyelenggaraan Diklat	7	1,6	2	1
2	Penyusun Laporan Hasil Diklat	7	1,4	1	0

KELOMPOK JABATAN FUNGSIONAL